

**ATO CONVOCATÓRIO
DE SERVIÇOS**

**CONTRATAÇÃO DE MÃO DE OBRA E MATÉRIA PRIMA PARA
ADEQUAÇÃO DA REDE DE ESGOTO E ÁGUA PLUVIAL
TERRITÓRIO ERMELINO MATARAZZO**

Nº 15 / 2020.

ATO CONVOCATÓRIO - Nº 15 / 2020.

São Paulo, 18 de Fevereiro de 2020.

Prezados Senhores,

O Serviço Social da Construção Civil do Estado de São Paulo (Seconci-SP), desde 1998, é uma Organização de Saúde de São Paulo e nessa condição gerencia Unidades de Saúde no âmbito do Estado e do Município de São Paulo e torna público o presente ato convocatório para contratação de mão de obra e matéria prima para adequação da rede de esgoto e água pluvial da Unidade AMA / UBS Humberto Cerruti, Território Ermelino Matarazzo.

Os interessados deverão responder a esta solicitação, através da entrega dos documentos relacionados na Qualificação Documental, em meio físico, em papel timbrado e assinado pelo representante legal juntamente com as respectivas propostas - todas com páginas rubricadas e numeradas, entregues impreterivelmente **até às 15:00 horas, do dia 06/03/2020.**

Através da apresentação da proposta e documentos, a empresa participante dá sua anuência e aceitação a todas as regras e instruções contidas neste Ato Convocatório, como também, ao Código de Conduta desta entidade.

Dúvidas referentes ao serviço exposto no objeto deste documento deverão ser feitas exclusivamente através do e-mail: atoconvocatorio.cadm@sas-seconci.org.br

A visita técnica no local é condicionante à participação no presente ato convocatório.

No dia da visita e apenas no dia da visita técnica será entregue a brochura de especificações técnicas referente ao presente Ato Convocatório.

Integram o presente ATO CONVOCATÓRIO os seguintes documentos:

Anexo I – Descrição da Solicitação

Anexo II – Qualificação Documental

A visita deverá ocorrer conforme local, data e horário estabelecido abaixo:

UNIDADE	ENDEREÇO	DATA DA VISITA TÉCNICA	HORÁRIO DA VISITA TÉCNICA
AMA / UBS HUMBERTO CERRUTTI	AVENIDA OLAVO EGÍDIO DE SOUZA ARANHA, 630	28/02/2020	10:00

APRESENTAÇÃO E CRITÉRIOS DE AVALIAÇÃO DAS PROPOSTAS

Serão consideradas válidas as cotações recebidas em meio físico **até as 15:00 horas do dia 06/03/2020**, que preencham os critérios apresentados neste ato.

Todas as empresas participantes devem realizar visita técnica na Unidade que prestará os serviços.

Após a visita técnica, o processo deverá ser entregue em envelope lacrado, sendo um envelope lacrado com o processo documental e um envelope lacrado com a proposta financeira em papel timbrado.

O envelope com o processo documental será aberto e verificado pela Unidade do Seconci-SP, sendo motivo para desclassificação do processo a empresa que não apresentar todos os documentos e/ou apresentar documentos com irregularidades ou fora da validade.

O SECONCI-SP disponibilizará no site oficial da entidade o nome da ganhadora e os motivos em até 07 dias (úteis) após análise documental e financeira.

As declarações devem ser entregues em papel timbrado, contendo o logo da empresa participante e assinatura do responsável da empresa.

Serão utilizados os seguintes critérios para avaliação das propostas:

1. Qualificação documental;
2. Avaliação de questões técnicas;
3. Melhor valor global.

ANEXO I – DESCRIÇÃO DA SOLICITAÇÃO

OBJETO

O Objeto deste documento constitui-se na contratação de empresa especializada para prestação de serviço de mão de obra e matéria prima para adequação da rede de esgoto e água pluvial contemplando também demolições e retirada de entulhos a ser executado na **AMA / UBS Humberto Cerruti, localizada na Avenida Olavo Egídio de Souza Aranha, 630, CEP 03822-000 - Vila Cisper, Cidade de São Paulo, Estado de São Paulo, conforme descrito a seguir:**

UNIDADE	ENDEREÇO	HORÁRIO DE FUNCIONAMENTO
AMA / UBS HUMBERTO CERRUTTI	AVENIDA OLAVO EGÍDIO DE SOUZA ARANHA, 630	SEGUNDA À SÁBADO – DAS 7:00 ÀS 19:00H

Segue abaixo mapa para localização da Unidade:

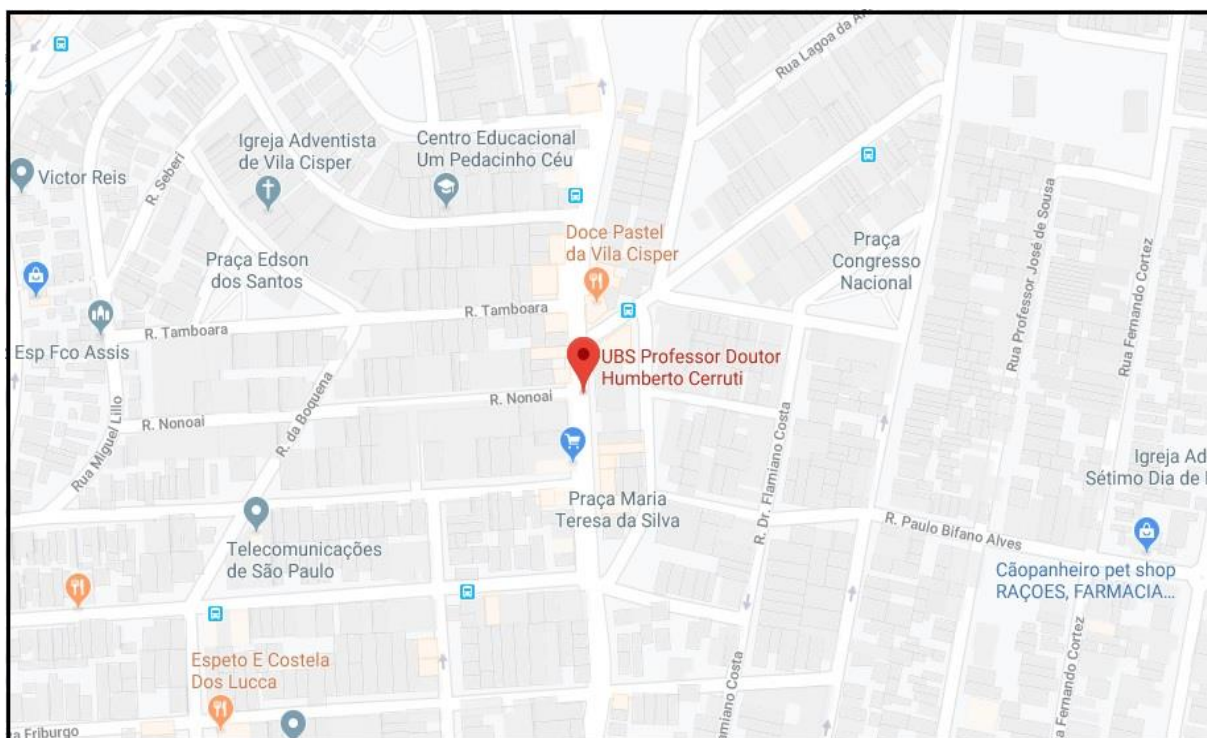

ESPECIFICAÇÕES TÉCNICAS DO SERVIÇO

Contratação de empresa especializada para prestação de serviço de mão de obra e matéria prima para adequação da rede de esgoto e água pluvial contemplando também demolições e retirada de entulhos a ser executado na **AMA / UBS Humberto Cerruti, localizada na Avenida Olavo Egídio de Souza Aranha, 630, CEP 03822-000 - Vila Cisner, Cidade de São Paulo, Estado de São Paulo**, conforme descrição dos serviços necessários mencionados abaixo.

Segue abaixo a descrição dos serviços necessários para atender a execução da adequação da rede de esgoto e água pluvial e fotos do local:

- ✓ Demolição de piso concreto e caixa de passagem para instalação de novas tubulações visto que as atuais estão entupidas com raízes;
- ✓ Remoção de terra;
- ✓ Remoção de trecho de tubulação em manilha de concreto / PVC ou ferro fundido;
- ✓ Instalação de novo trecho de tubulação em PVC 100 e 200mm;
- ✓ Instalação de novo trecho de tubulação em PVC 100 e 200mm, interligando em caixas e tubulações existentes;
- ✓ Confeção de 04 novas caixas de passagem, sendo duas de esgotos e duas de águas pluviais em locais a serem definidos in loco;
- ✓ Reaterro de vala.



SALA DE EMERGÊNCIA

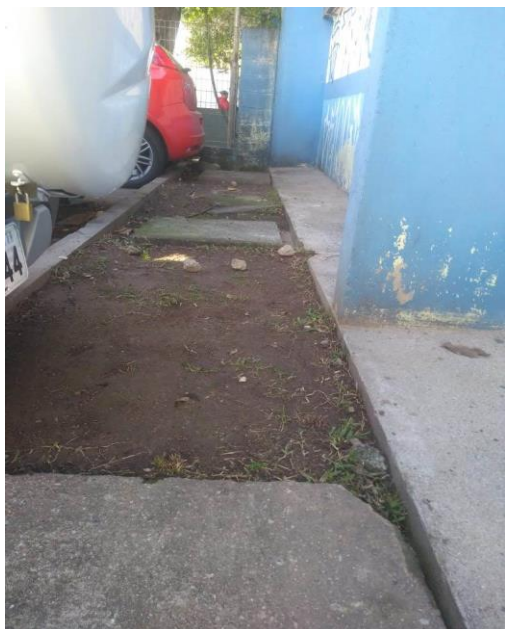

FRENTE DA UNIDADE – PASSAGEM DE REDE AGUA PLUVIAL E ESGOTO



CAIXA DE ESGOTO INTERNAMENTE BLOQUEADA DE RAÍZES



LATERAL DA UNIDADE ONDE SERÁ RELIGADO NOVO TRECHO

As informações acima complementam a tabela EDIF

DESCRIÇÃO	UN	QUANT	R\$ UNIT	VALOR
SERVICOS PRELIMINARES				
LIMPEZA DO TERRENO				
REMOÇÃO DE ENTULHO COM CAÇAMBA METÁLICA, INCLUSIVE CARGA MANUAL E DESCARGA EM BOTA-FORA	M3	4,00		
INST.HIDRO-SANITARIAS				
REDE DE ESGOTO SANITÁRIO - TUBULAÇÃO				
TUBO DE PVC RÍGIDO, PONTA E BOLSA (LINHA ESGOTO) - 100MM (4")	M	30,00		
TUBO DE PVC RÍGIDO, PONTA E BOLSA (LINHA ESGOTO) - 150MM (6")	M	30,00		
TUBO DE PVC RÍGIDO, PONTA E BOLSA (LINHA ESGOTO) - 200MM (8")	M			
REDE DE ESGOTO SANITÁRIO - ACESSÓRIOS				
CAIXA DE LIGAÇÃO OU INSPEÇÃO - ALVENARIA DE 1/2 TIJOLO, REVESTIDA	M2	2,00		
CAIXA DE LIGAÇÃO OU INSPEÇÃO - TAMPA DE CONCRETO	M2	2,00		
REDE DE ÁGUAS PLUVIAIS - CAPTAÇÃO				
GRELHA DE CONCRETO PARA CANALETA - L=30CM - COM PASSAGEM DE VEÍCULOS	M	2,00		
REDE DE ÁGUAS PLUVIAIS - TUBULAÇÃO				
CAIXA DE LIGAÇÃO OU INSPEÇÃO - ESCAVAÇÃO E APILOAMENTO	M3	0,20		
CAIXA DE LIGAÇÃO OU INSPEÇÃO - LASTRO DE CONCRETO (FUNDO)	M3	0,20		
CAIXA DE LIGAÇÃO OU INSPEÇÃO - ALVENARIA DE 1/2 TIJOLO, REVESTIDA	M2	2,00		
CAIXA DE LIGAÇÃO OU INSPEÇÃO - TAMPA DE CONCRETO	M2	2,00		
PISOS				
LASTROS E ENCHIMENTOS				
LASTRO DE CONCRETO - 200KG CIM/M3	M3			
DEMOLIÇÕES				
DEMOLIÇÃO DE CONCRETO SIMPLES	M3	4,00		
SERV.COMPLEMENTARES				
PAVIMENTAÇÃO				
PISO/ PASSEIO DE CONCRETO ARMADO, INCLUINDO O PREPARO DA CAIXA, LASTRO DE BRITA, TELA METÁLICA E A MÃO DE OBRA REFERENTE AOS SERVIÇOS NO CONCRETO: LANÇAMENTO E ACABAMENTO (RIPADO E DESEMPENADO), EXCLUSIVE O FORNECIMENTO DO CONCRETO	M3	4,00		
LIMPEZA				
LIMPEZA GERAL DA OBRA	M2	20,00		
SUBTOTAL				
BDI				
VALOR TOTAL				

OBSERVAÇÕES FINAIS

Excepcionalmente, sob pedido e aprovação da SAS – Superintendência de Atenção à Saúde – Seconci-SP, através do DRADM (Departamento de Relações Administrativas – Setor de Contratos), poderá ser solicitado serviço extra, para atendimento de demandas em caráter excepcional, onde a CONTRATADA deverá efetuar a cobrança com base nos valores pactuados no Contrato.

A execução dos serviços será vistoriada de modo sistemático e permanente pela Instituição, de maneira a fazer cumprir rigorosamente os prazos e condições previstas neste Ato Convocatório, caso contrário será passível de multa;

Para a execução de alguns serviços nas áreas internas, será necessária elaboração de cronograma e anuência do Gerente pela unidade. Em certos casos, estes serviços somente poderão ser realizados fora do horário de expediente da unidade (exemplo: (finais de semana, noturno e feriados), a fim de evitar transtornos e prejuízos aos usuários;

Previamente à adjudicação de uma proposta, o Contratante poderá exercitar o direito de negociar as condições das ofertas, com a finalidade de maximizar resultados em termos de qualidade e preço.

Qualificação Documental – (Documentação de Apresentação Obrigatória)

QUALIFICAÇÃO DOCUMENTAL	
1	Declaração de Vínculo Direto ou Indireto (Não aplicável)
2	Declaração de Aceitação do Código de Conduta do SECONCI-SP
3	Declaração de Aceitação do Contrato de Condições Gerais e Aditivo do SECONCI-SP
4	Declaração de Aceitação do Regulamento de Compras e Contratação do SECONCI-SP
5	Declaração de Aceitação dos Termos do Ato Convocatório do SECONCI-SP
6	Declaração de Ciência e Aceite das Condições Técnicas para a Prestação de Serviço
7	Cédula de Identidade, CPF e Comprovante de residência dos Representantes Legais
8	Inscrição nos órgãos de classe (responsável técnico e legal) - CRM / CRF / CRO / CRA / Entre outros
9	Contrato social e última alteração
10	Certidão Negativa de Pedido de Falência e Concordata
11	Inscrição no CNPJ
12	Certidão Conjunta Receita Federal e Dívida Ativa da União
13	Certidão Negativa do FGTS (FGTS)
14	Certidão Inidoneidade do Portal de Transparência (CEIS)
15	Certidão de Relação de Apenados do TCE
16	Licença de Funcionamento
17	Alvará de Vigilância Sanitária (quando aplicável)
18	Autorização ANVISA (quando aplicável)
19	Inscrição nos órgãos públicos (quando aplicável)
20	Outros documentos exigidos pela área contratante: <ul style="list-style-type: none">• Atestado de Capacidade Técnica
21	Lista de referência de serviços prestados
22	Cadin Municipal E Estadual

NOTA

Itens de 2 a 6: As declarações devem ser entregues em papel timbrado, contendo o logo da empresa participante e assinatura do responsável da empresa.

Item 16: Justificar caso a empresa não necessite de Licença de Funcionamento (a justifica deve ser entregue em papel timbrado contendo o logo da empresa participante com assinatura do responsável da empresa).

Item 22:

<https://www.prefeitura.sp.gov.br/cidade/secretarias/fazenda/servicos/cadin/> (CADIN Municipal)

<https://portal.fazenda.sp.gov.br/servicos/cadin> (CADIN Estadual)